



## CONDITION REPORT

**2022 ALFA ROMEO Stelvio STELVIO 2.2 Diesel 118kW  
(160cv) SUPER R CV**

**2022 | 34586 KM | auto | Gasóleo |**

**Informações Vendedor**



**2132LXL**

CC	-
Lugares	-
Nº Portas	-
Carroçaria	-
Cor	SL-[035] Gris Vesuvio (metaliz)
CV	-
VIN	ZARPAGBX6N7D43627
Inspeção Técnica (IPO)	
DUA	Não
Data de Registo	22/04/2022
Data Última Revisão	-
 2ª CHAVE	
 LIVRO REVISÕES	
 IVA	
 Vendido no estado e uso em que se encontra	

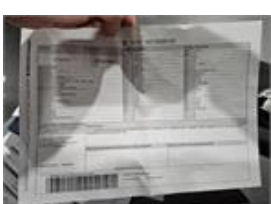

Equipamento	Notas Públicas	Dados Inspeção	
	MUY IMPORTANTE: REVISAR PERITACION PARA COMPROBAR DAÑOS	Localidade	-
		Centro Leilão	Manheim Directo, S.L.U.

Dados Inspeção	
Localidade	-
Centro Leilão	Manheim Directo, S.L.U.

Danos Viatura

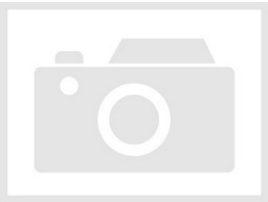

Detalhe dos Danos : -  
Tipo de Danos : -  
Tamanho dos Danos : -

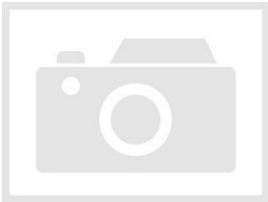

Detalhe dos Danos : -  
Tipo de Danos : -  
Tamanho dos Danos : -

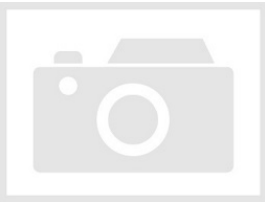

Detalhe dos Danos : -  
Tipo de Danos : -  
Tamanho dos Danos : -

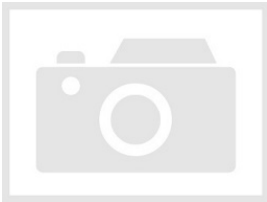

Detalhe dos Danos : -  
Tipo de Danos : -  
Tamanho dos Danos : -

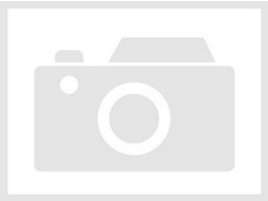

Detalhe dos Danos : -  
Tipo de Danos : -  
Tamanho dos Danos : -