CONDITION REPORT

2018 SEAT LEON 1.4 TGI GNC St&Sp Style 110HP

2018 | 1 KM | auto | hybrid | 110 hp

Peritación proporcianada por el aportador

0448KPX

Cilindrada:	-
Plazas:	-
Puertas:	-
Body Style	-
Color	Blanco (suave)
HP	110 hp
VIN	VSSZZZ5FZJR191179
Inspección Técnica	
Permiso circulación	No
Fecha Matriculación:	15/10/2018
Último mantenimiento:	-

✗ **2ª CHAVE**

✗ **HISTORIAL DE MANTENIMIENTO**

✓ **IVA**

✗ **Vendido en estado**

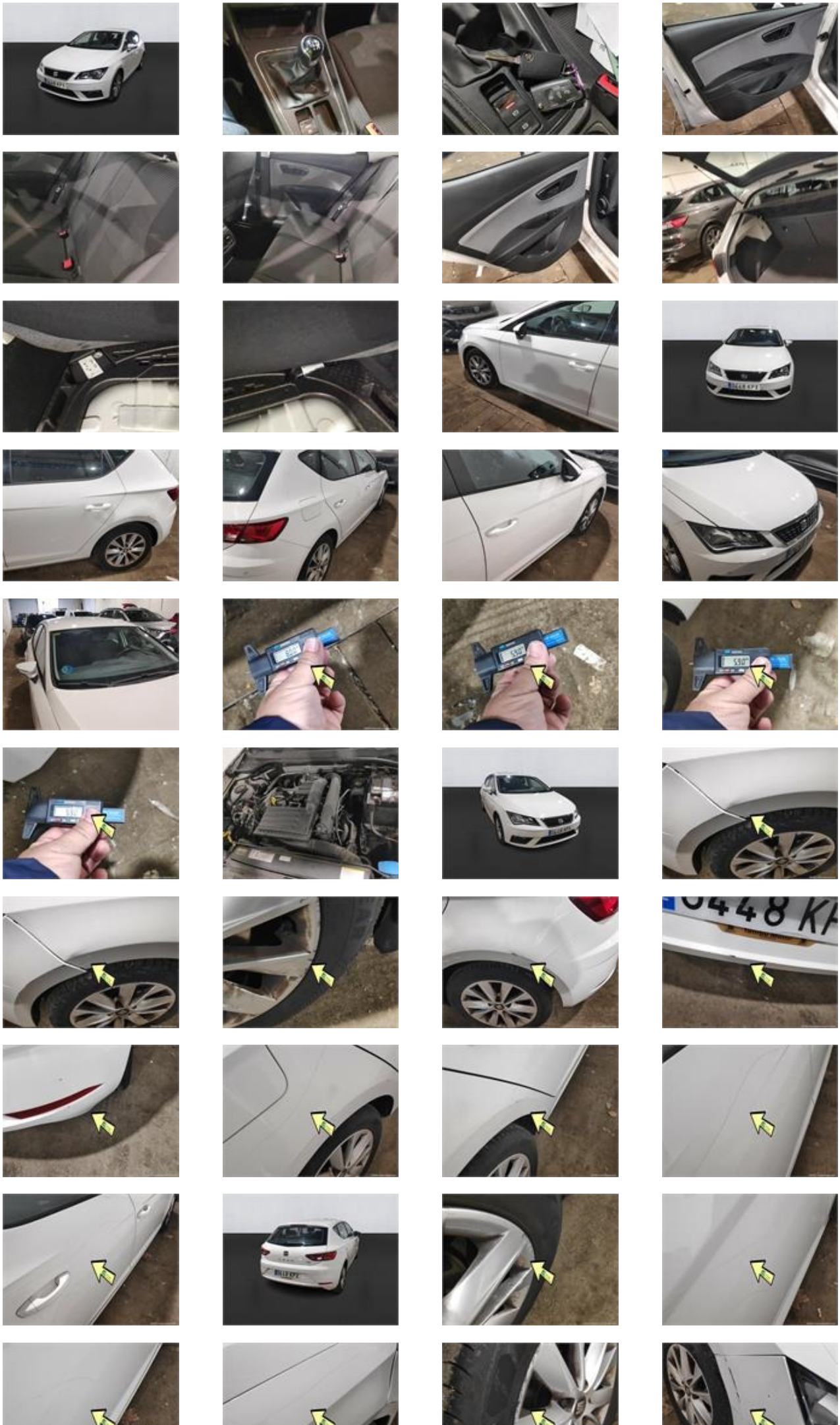

Equipamiento

Comentarios

IMPORTANTE: VER PERITACIÓN (Informe Tecnico) PARA COMPROBAR POSIBLES DAÑOS E INFORMACIÓN ADICIONAL

Inspección

Ubicación	Madrid
Centro de subastas	Madrid

Inspección

Ubicación	Madrid
Centro de subastas	Madrid

Valoración de daños

Daño : -
Tipo de daño : -
Gravedad : -