CONDITION REPORT

2020 BMW X5 xDrive45e 394HP

2020 | 1 KM | auto | hybrid | 394 hp

Peritación proporcianada por el aportador

7406LKM

Cilindrada:	-
Plazas:	-
Puertas:	-
Body Style	-
Color	Saphirschwarz metali
HP	394 hp
VIN	WBATA610709E08616
Inspección Técnica	
Permiso circulación	No
Fecha Matriculación:	22/10/2020
Último mantenimiento:	-

- ✗ **2ª CHAVE**
- ✗ **HISTORIAL DE MANTENIMIENTO**
- ✓ **IVA**
- ✗ **Vendido en estado**

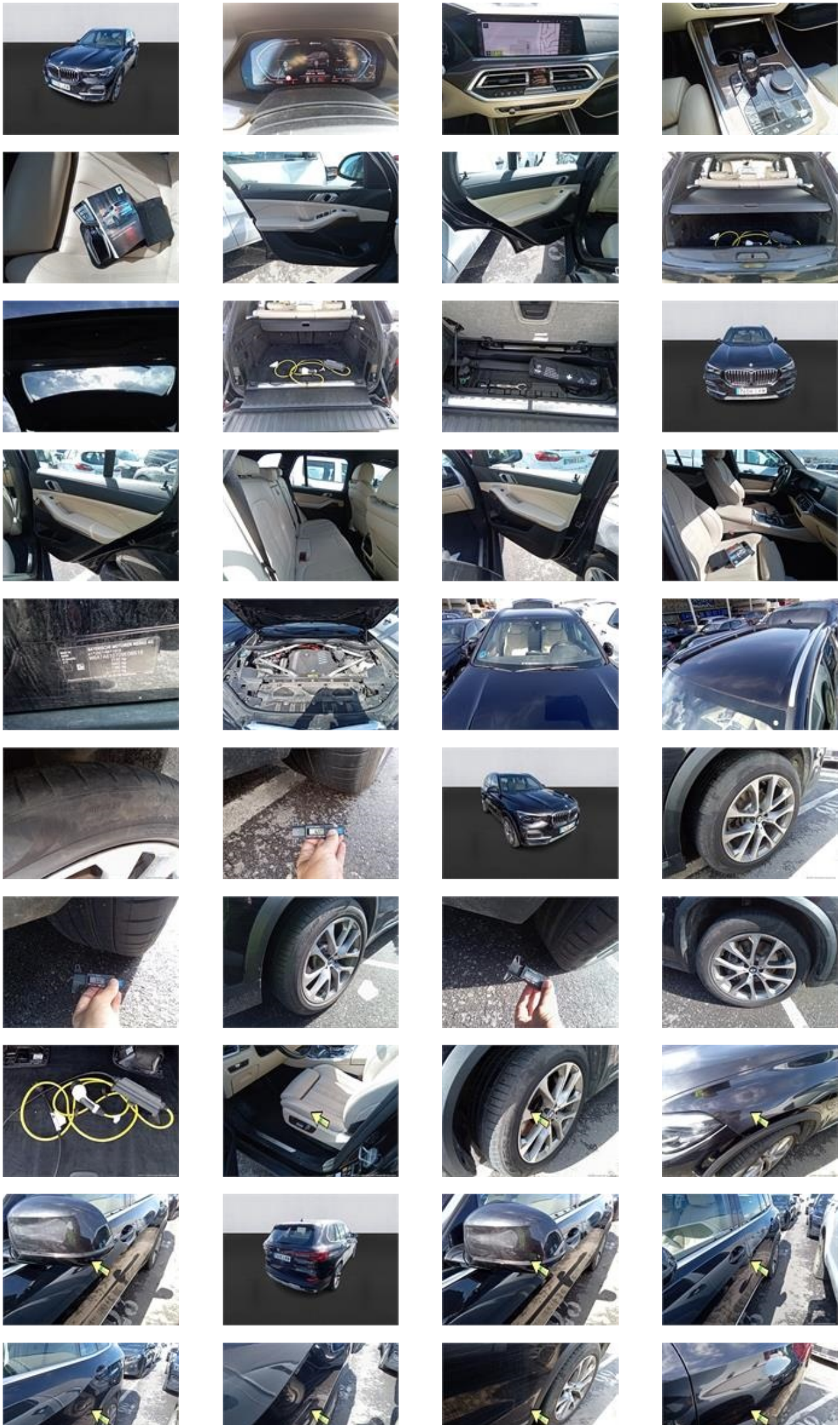

Equipamiento

Comentarios

IMPORTANTE: VER PERITACIÓN (Informe Tecnico) PARA COMPROBAR POSIBLES DAÑOS E INFORMACIÓN ADICIONAL

Inspección

Ubicación	Madrid
Centro de subastas	Madrid

Inspección

Ubicación	Madrid
Centro de subastas	Madrid

Valoración de daños

Daño : -
Tipo de daño : -
Gravedad : -

Daño : -
Tipo de daño : -
Gravedad : -

Daño : -
Tipo de daño : -
Gravedad : -

Daño : -
Tipo de daño : -
Gravedad : -

Daño : -
Tipo de daño : -
Gravedad : -